

Horizontale Lackierdüsen in Hartmetall & PKD Ausführung

PKD Einsatz von \varnothing 0,10 mm bis \varnothing 2,50 mm

HM Einsatz von \varnothing 0,30 mm bis \varnothing 5,50 mm

Standard Typen	L1	L2	D1	D2	R
Artikel Nr.					
SI-HL24.20/7/4...	24,20	12,20	7,00	4,00	3,90
SI-HL25.20/5/4...	25,20	13,20	5,00	4,00	3,00
SI-HL22.20/5.8/4.2...	22,20	10,90	5,80	4,20	3,10
SI-HL25.20/6.5/5...	25,20	13,80	6,50	5,00	3,25
SI-HL25/6.5/5...	25,00	13,50	6,50	5,00	3,45

alle Angaben in mm / Bohrungsabstufung in 0,001 mm.

Kundenspezifische Fertigung auf Anfragen möglich.

Bestell Beispiel für eine Horizontale Lackierdüse \varnothing 0,165 mit PKD Einsatz :

SI-HL25.20/5/4/PKD/0,165

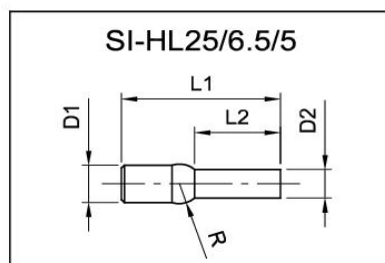
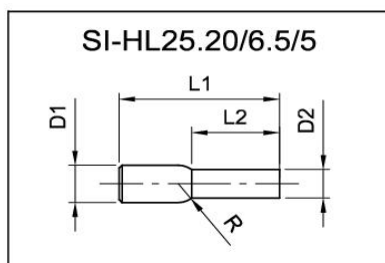
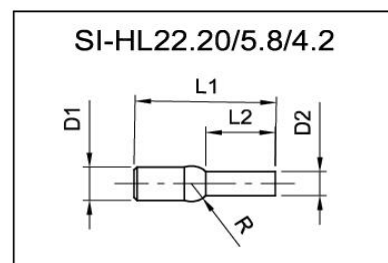
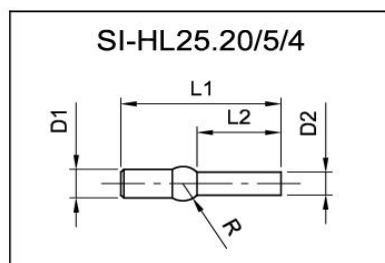
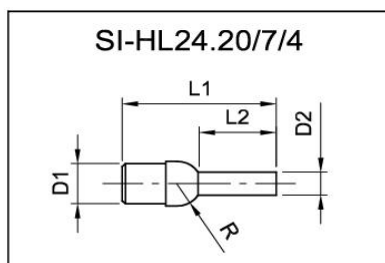

Fa. Simon
Ringstraße 24
D-35649 Bischoffen-Niederweidbach
Tel.: 0049 (0)6444/92598-0
Fax: 0049 (0)6444/92598-1
Info@Simon24.com

Vertikale Lackierdüsen in Hartmetall & PKD Ausführung

PKD Einsatz von \varnothing 0,10 mm bis \varnothing 2,50 mm

HM Einsatz von \varnothing 0,30 mm bis \varnothing 5,50 mm

Standard Typen	L1	L2	L3	D1	D2
Artikel Nr.					
SI-VL39.50/7/4.5/...	39,50	12,00	5,50	7,00	4,50
SI-VL28.50/8/4.5/...	28,50	12,00	5,50	8,00	4,50
SI-VL27.00/7/4.5/...	27,00	12,00	5,50	7,00	4,50
SI-VL31.50/9/5.5/...	31,50	5,50	5,50	9,00	5,50
SI-VL31.50/10/6.5/...	31,50	5,50	5,50	10,00	6,50
SI-VL8.7/10/7/...	8,70	5,20	2,00	10,00	7,00
SI-VL36.20/12/8/...	36,20	6,50	7,70	12,00	8,00
SI-VL37.20/14/9.5/...	37,20	14,00	8,70	14,00	9,50



alle Angaben in mm / Bohrungsabstufung in 0,001 mm.

Kundenspezifische Fertigung auf Anfragen möglich.

Bestell Beispiel für eine Vertikale Lackierdüse \varnothing 0,457 mit PKD Einsatz :

SI-VL27.00/7/4.5/PKD/0,457

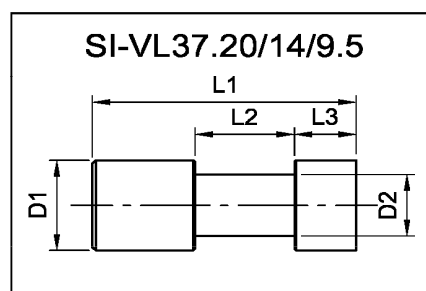
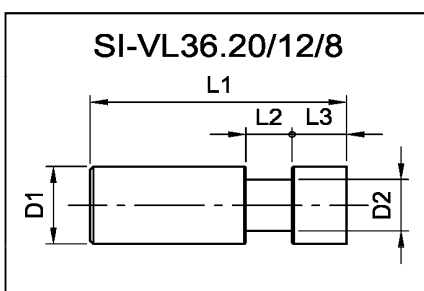
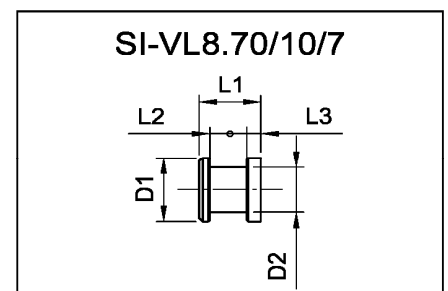
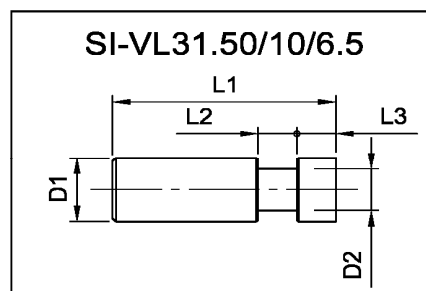
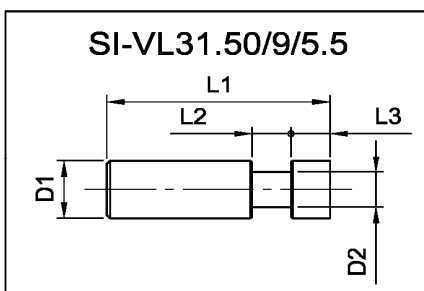
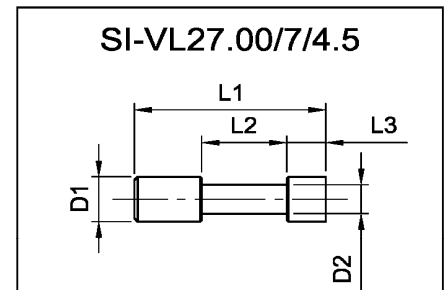
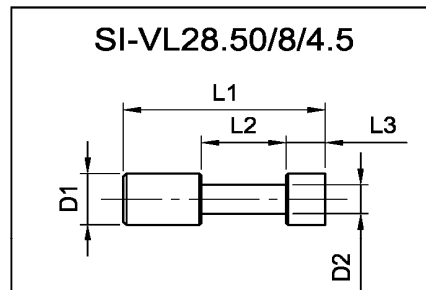
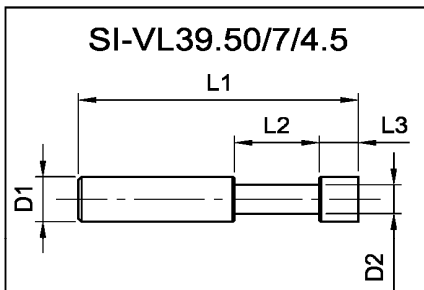

Fa. Simon
 Ringstraße 24
 D-35649 Bischoffen-Niederweidbach
 Tel.: 0049 (0)6444/92598-0
 Fax: 0049 (0)6444/92598-1
Info@Simon24.com